



# ガイド料金のご案内



読谷村観光協会

2023(令和5)年1月4日改訂

## 平和ガイド 料金表

人数/時間	1時間 (60分)	1.5時間 (90分)	2時間 (120分)	2.5時間 (150分)	3時間 (180分)	3.5時間 (210分)	4時間 (240分)	4.5時間 (270分)	5時間 (300分)	5.5時間 (330分)	6時間 (360分)
1~5名まで	¥7,700	¥8,100	¥8,900	¥10,100	¥11,700	¥13,700	¥16,100	¥18,900	¥21,700	¥24,500	¥27,300
6~14名まで	¥11,000	¥11,500	¥12,500	¥14,000	¥16,000	¥18,500	¥21,500	¥25,000	¥28,500	¥32,000	¥35,500
15~25名まで	¥15,400	¥16,000	¥17,200	¥19,000	¥21,400	¥24,400	¥28,000	¥32,200	¥36,400	¥40,600	¥44,800
26~39名まで	1人当たり ¥620	1人当たり ¥640	1人当たり ¥700	1人当たり ¥770	1人当たり ¥870	1人当たり ¥980	1人当たり ¥1,140	1人当たり ¥1,320	1人当たり ¥1,470	1人当たり ¥1,670	1人当たり ¥1,850
40名以上	1人当たり ¥600	1人当たり ¥620	1人当たり ¥680	1人当たり ¥750	1人当たり ¥850	1人当たり ¥960	1人当たり ¥1,120	1人当たり ¥1,290	1人当たり ¥1,450	1人当たり ¥1,640	1人当たり ¥1,820

県内割引 = 20%OFF

## 平和講話 料金表

時間/人数	199名 まで	499名 まで	500名 以上
1時間(60分)	¥16,500	¥27,500	¥38,500
1.5時間(90分)	¥22,000	¥33,000	¥44,000
2時間(120分)	¥33,000	¥44,000	¥55,000

※講師代の他に、別途費用がかかる場合がございます。

★交通費

- 5kmまで ¥1,100
- 10kmまで ¥1,650
- 15kmまで ¥2,200
- 20kmまで ¥2,750
- 25kmまで ¥3,300
- 25km以上 ¥4,400

※原則、ガイド料の支払いは**前払い(銀行振込)**となっています。

延長料金	30~60分: ¥11,000	30~90分: ¥16,500	90分以上: ¥27,500
遅刻料金	30分以内: 無料	60分以上: 150%	90分以上: 催行中止の上、返金致しません。
キャンセル料金	2日前: 無料	前日: 50%	当日: 100%

※悪天候等による協会側からの催行中止の場合は全額返金致します。

- ガイド料金、平和講話講師代は変更となる場合がございます。ご了承ください。
- 料金のお振込みに係る手数料はご負担をお願い致します。
- お見積もりをご入り用の場合はお知らせください。
- その他詳しくは、観光協会事務局までお問い合わせください。

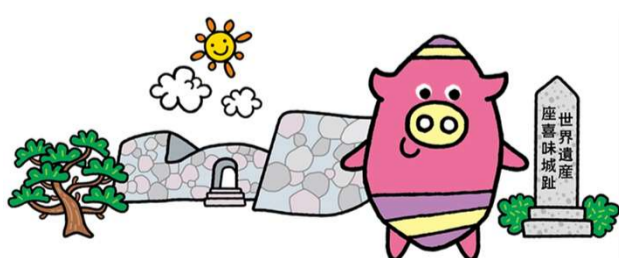

ご予約・お問い合わせ 一般社団法人 読谷村観光協会  
 〒904-0302 沖縄県読谷村字喜名2346-11 読谷村地域振興センター1階  
 TEL:098-958-6494 FAX:098-979-6558  
 Mail:info@yomitan-kankou.jp  
 営業時間:9:00~18:00(月~金)

読谷村観光協会